

DETAILS 2 RDC COUPE 6-6

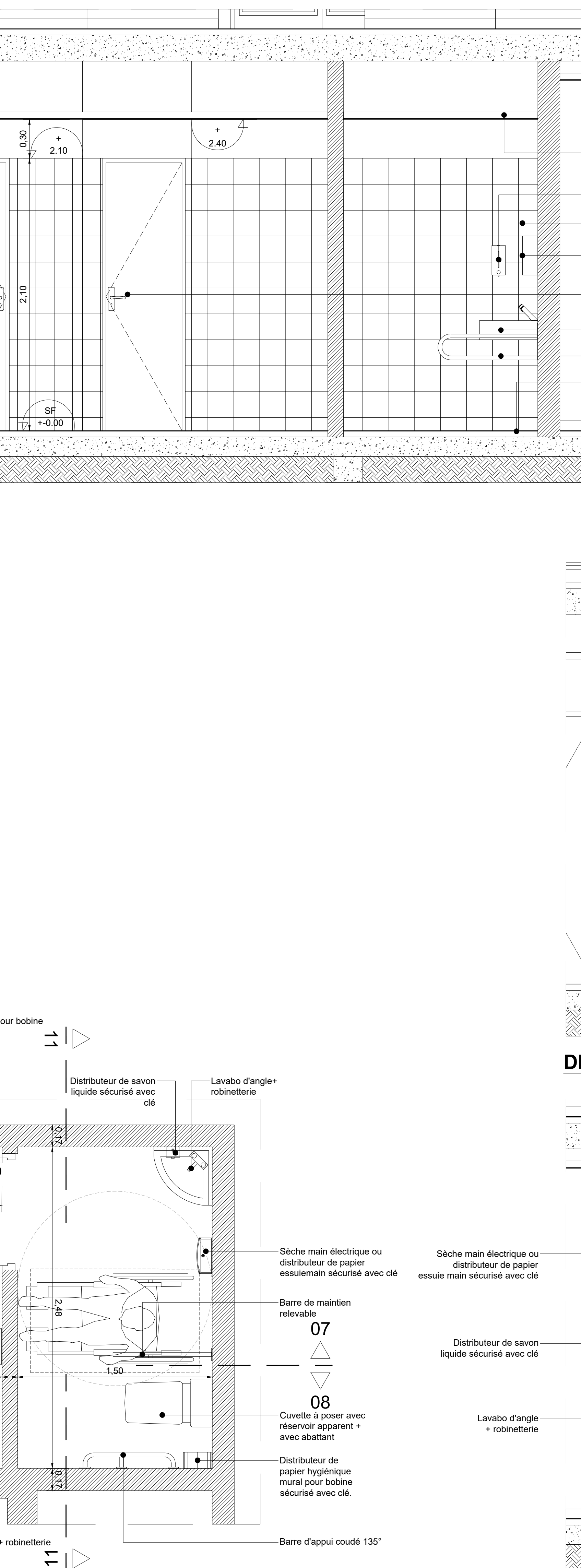

DETAILS 2 RDC COUPE 11-11

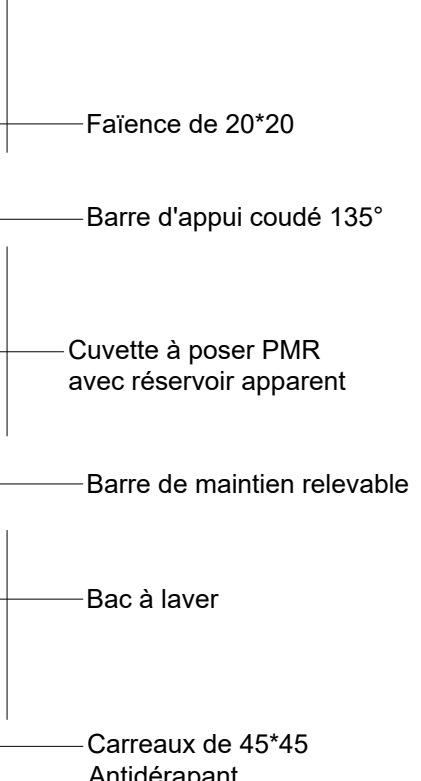

Diagramme technique d'un meuble de salle de bain montrant les différents matériaux et finitions utilisés. Le meuble est divisé en sections horizontales et verticales, chacune avec une texture ou un motif distinctif. Les légendes indiquent :

- Faux plafond PVC
- Falène de 20°20
- Miror
- Distributeur de savon liquide sécurisé avec clé
- Lavabo + robinetterie
- Carreaux de 45°45 Antidérapant

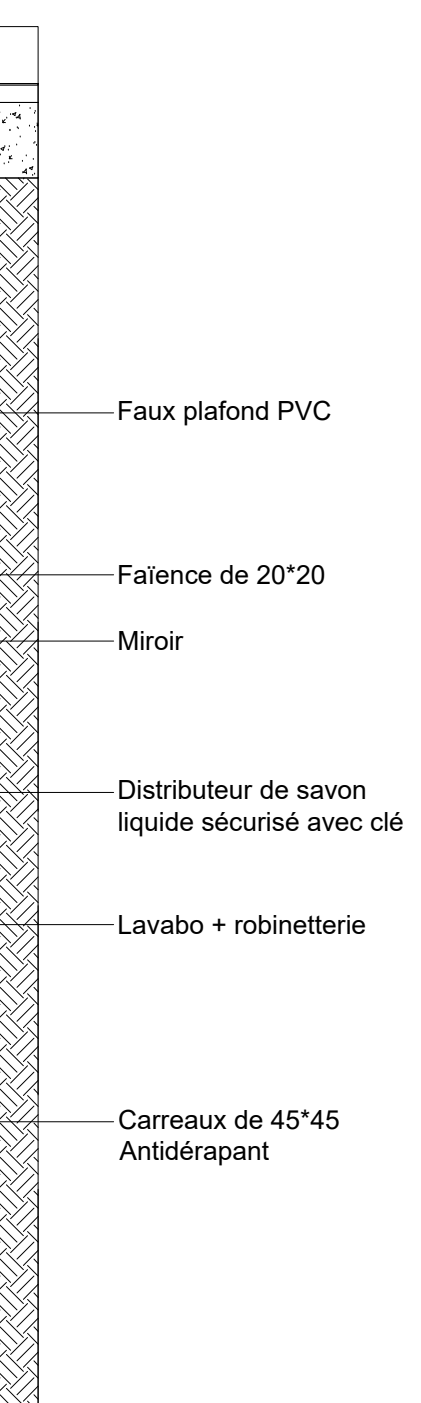
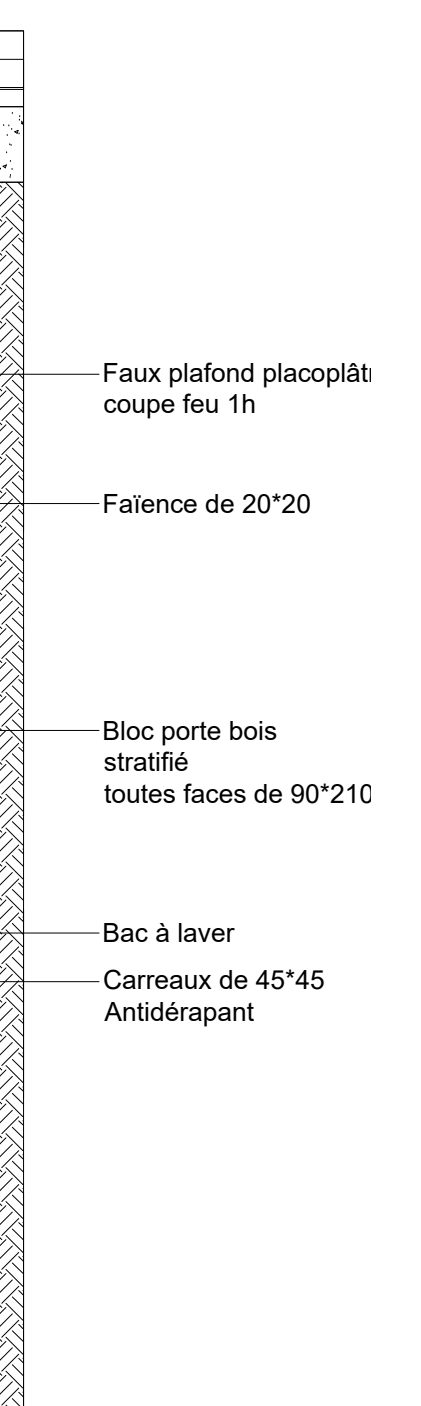

— Distributeur de savon
liquide sécurisé avec clé

— Faillence de 20°20

— Sèche main électrique ou
distributeur de papier
essuie main sécurisé avec
clé

— Cuvette à poser PMR
avec réservoir apparent

— Lavabo d'angle
+ robinetterie

— Barre de maintien relevable





— Carreaux de 45°45
Antidérapant

Diagramme technique d'un mur de façade montrant les différentes couches et composants. Les légendes indiquent :

- Faux plafond PVC
- Falence de 20°20
- Barre de maintien relevable
- Cuvette à poser PMR avec réservoir apparent
- Barre d'appui coulé 135°
- Carreaux de 45°45 Antidérapant

- Faux plafond PVC
- Faïence de 20*20
- Miroir
- Distributeur de savon liquide sécurisé avec clé
- Lavabo + robinetterie
- Bloc porte bois stratifié toutes faces
- Carreaux de 45*45
- Antidérapant

DETAILS 2 RDC COUPE 12-12

D O S I D E R D E C O N P U L T A T I O N		<p align="center">M.M.W. ARCHITECTES Titulu de Thushakk B.P. 595 Ve - 98620 Mou rue Pierre Leclerc - Parc de Normandie - 98690 Noumea Tel : (+687)45.48.00 - Fax : (+687)45.48.00 Tel : (+687)23.64.20 - Fax : (+687)23.64.20 Email : secretariat.mmw@mmw.nc</p>	
		<p align="center">ARCHISTE BP 61- Mata ufu - 98 600 Wallis & Futuna Tel : (+81)82.12.74 - (+81)82.12.74 email : hakamini.peloto@archistes.org archistes.org/hakamini.com</p>	
		<p align="center">STRUCTURE CONSEIL Imrim le Gap Horn 28, rue Capricieux, Plog-Biancher - 98 800 Nouméa Tel : (+687)25.95.52 - Fax : (+687)25.95.02 Email : direction@structureconseil.net</p>	
		<p align="center">SIGMA CONSEIL 1 Rue Steeve G. Gauguier - 98 800 Nouméa Tél. Fax : (+687)71.52.92 Email : vincent.galland@siga.nc joe.lbeemoine@siga.nc</p>	
		<p align="center">GOME 13 rue du 5-Mai - BP 14402 - 98 802 Magenta Tel : (+687)28.24.82 Email : gomez@gomeegee.com</p>	
<h2 style="margin: 0;">REHABILITATION ET EXTENSION DU LYCEE D'ETAT DE WALLIS & FUTUNA - ILES DE WALLIS & FUTUNA</h2>			
D.C.E.	PROJET		
PLANICHE ARCHI. N°008 - TRANCHE OPTIONNELLE 02			
DESSINS		VISA	
DETAILS 2 RDC		  <p align="right"><small>FIDUCIAIRE FRANÇAISE</small></p> <p align="right">Astut Métriques Planching: SIDA - Société d'équipement à la Nouvelle Calédonie</p> <p align="right"></p>	
ECHELLE : 1/20°		Date : le 10 MARS 2025	
MODIFICATIONS		DATE	